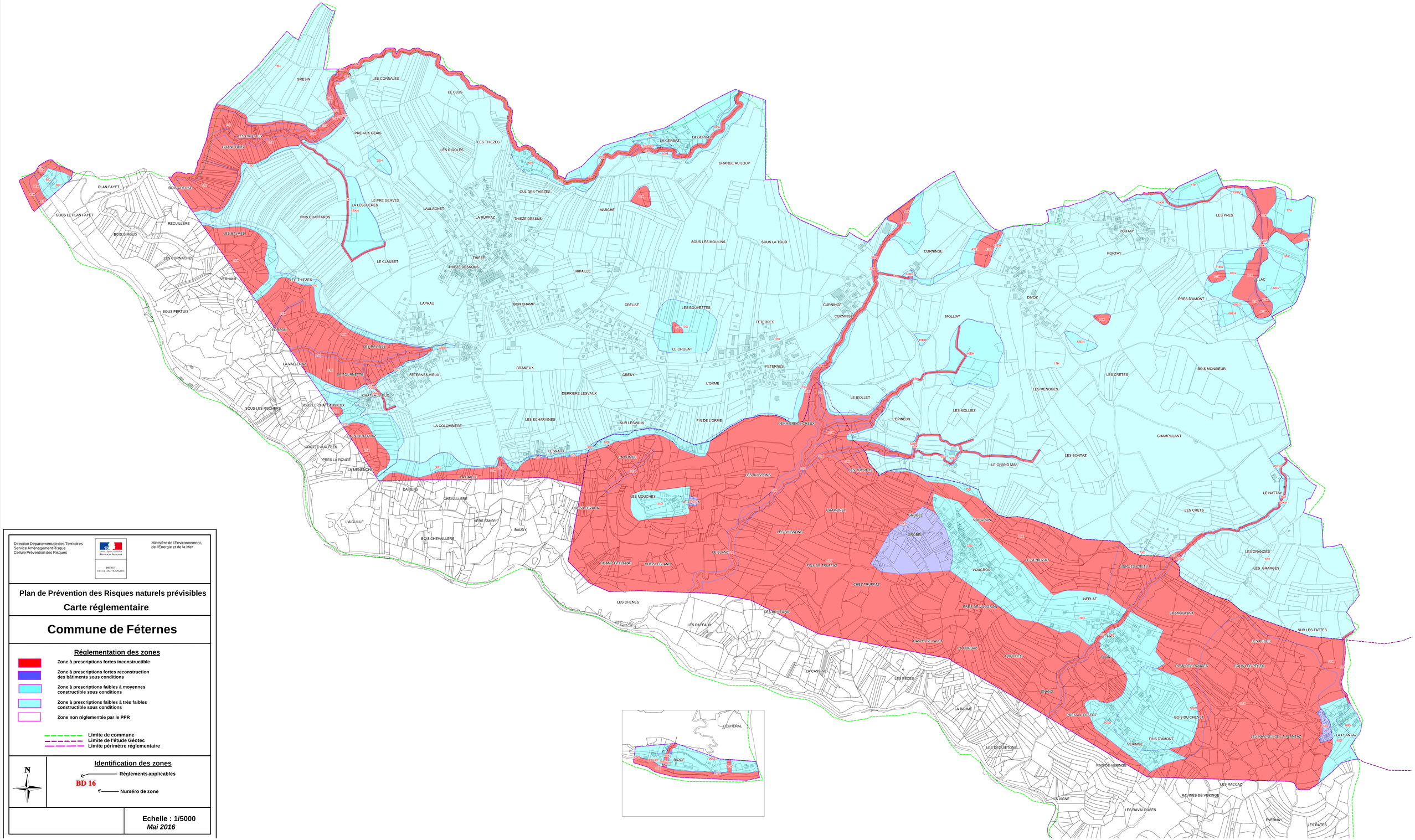

Direction Départementale des Territoires
Service Aménagement Risque
Cellule Prévention des Risques

Ministère de l'Environnement,
de l'Energie et de la Mer

Préfet de la Haute-Savoie

Plan de Prévention des Risques naturels prévisibles

Carte réglementaire

Commune de Féternes

Réglementation des zones

- Zone à prescriptions fortes inconstructible
- Zone à prescriptions fortes reconstruction des bâtiments sous conditions
- Zone à prescriptions faibles à moyennes constructible sous conditions
- Zone à prescriptions faibles à très faibles constructible sous conditions
- Zone non réglementée par le PPR

- Limite de commune
- Limite de l'étude Géotec
- Limite périmètre réglementaire

Identification des zones

N

Règlements applicables

BD 16

Numéro de zone

Echelle : 1/5000
Mai 2016