

Conception : DDT 74 - UTT
Juin 2020
Echelle : 1 / 150 000
Echelle impression A3
Sources : DDT 74, BD CARTO© 2017 et BDO/rtho
2015 ©IGN

Annexe n°1

Schéma directeur annexé à l'arrêté préfectoral du 23 juin 2020 n° DDT-2020-0383 portant avenant n°5 au règlement particulier de police de la navigation sur le lac Léman

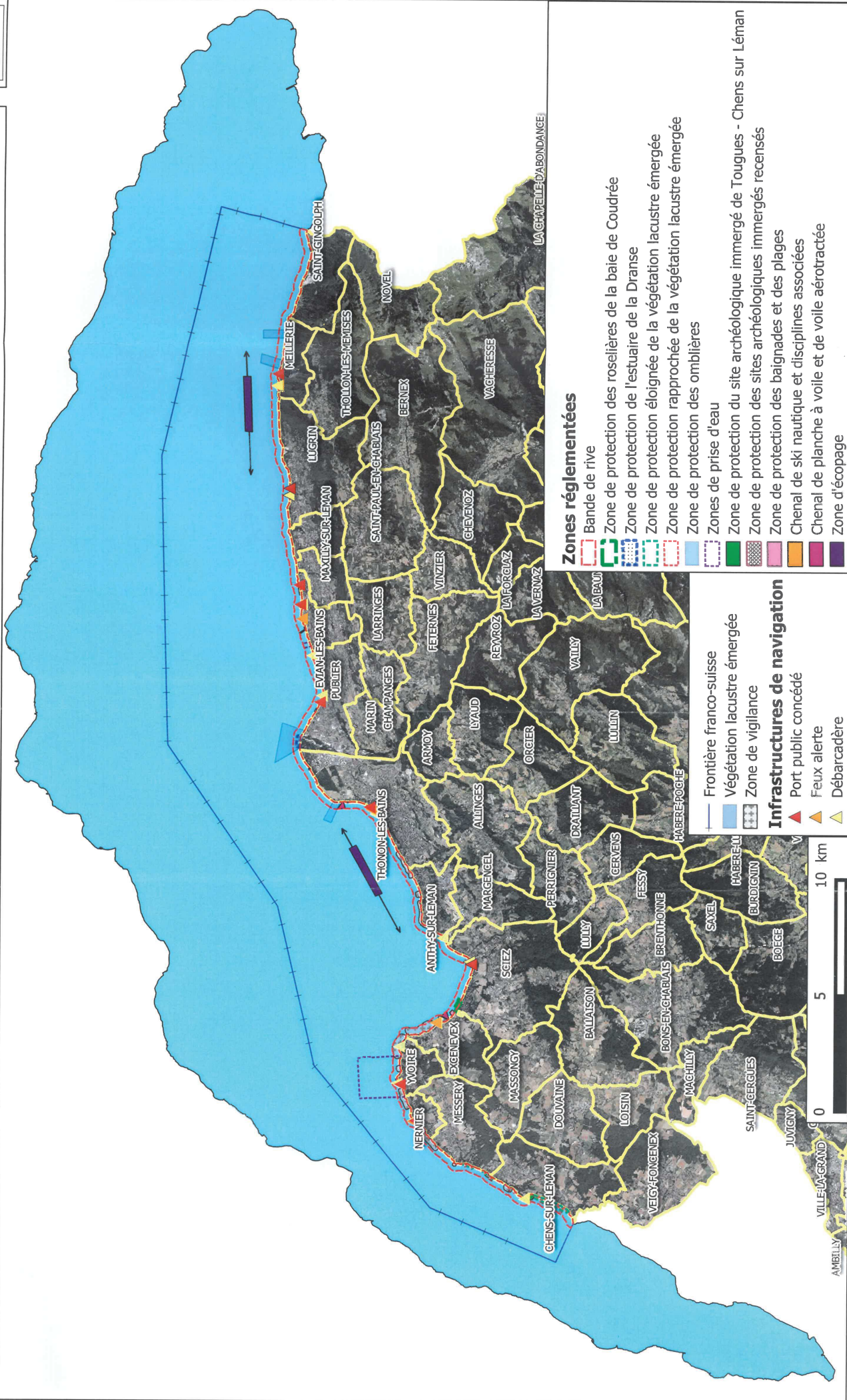

PRÉFET
DE LA HAUTE-SAÛVE

Commune de
CHENS-SUR-LEMAN



PRÉFET
DE LA HAUTE-SAOIE

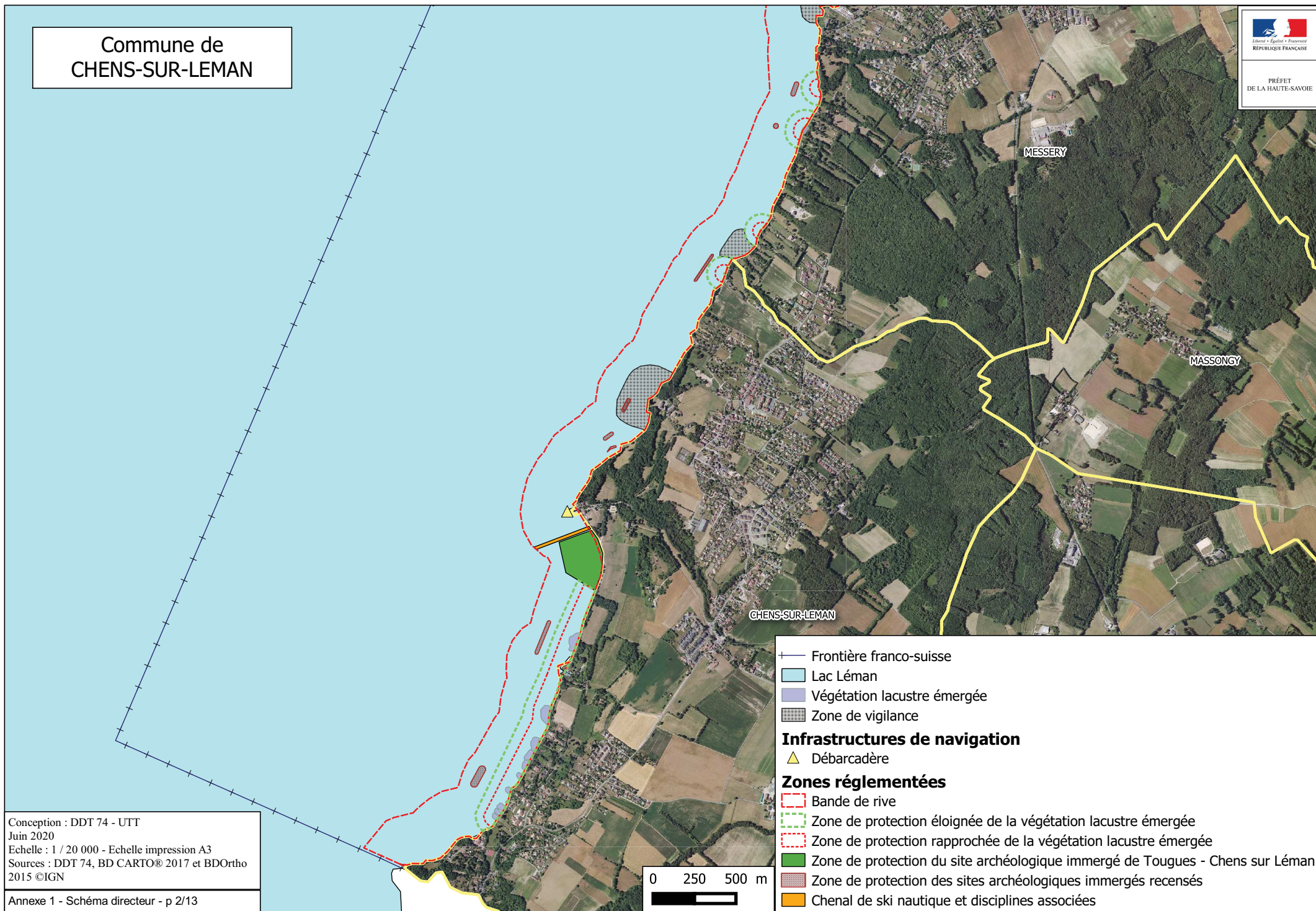

—+— Frontière franco-suisse

Lac Léman

Végétation lacustre émergée

Zone de vigilance

Infrastructures de navigation

▲ Débarcadère

Zones réglementées

Bande de rive

Zone de protection éloignée de la végétation lacustre émergée

Zone de protection rapprochée de la végétation lacustre émergée

Zone de protection du site archéologique immergé de Tougues - Chens sur Léman

Zone de protection des sites archéologiques immergés recensés

Chenal de ski nautique et disciplines associées

Conception : DDT 74 - UTT

Juin 2020

Echelle : 1 / 20 000 - Echelle impression A3

Sources : DDT 74, BD CARTO® 2017 et BDOrtho 2015 ©IGN

Annexe 1 - Schéma directeur - p 2/13

0 250 500 m



Communes de
MESSERY et NERNIER



PRÉFET
DE LA HAUTE-SAOIE

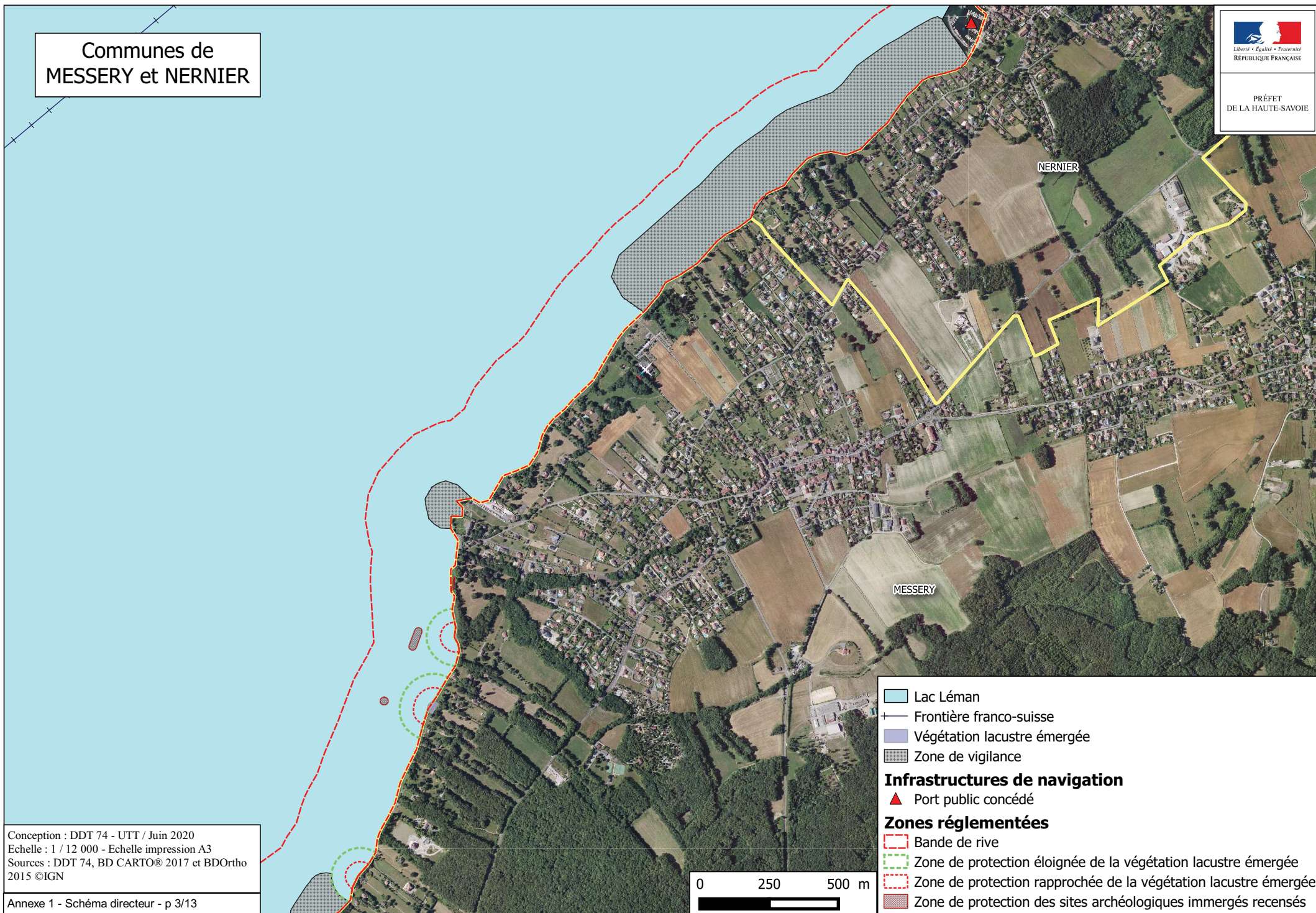

Conception : DDT 74 - UTT / Juin 2020
Echelle : 1 / 12 000 - Echelle impression A3
Sources : DDT 74, BD CARTO® 2017 et BDOrtho 2015 ©IGN

Annexe 1 - Schéma directeur - p 3/13

- Lac Léman
- Frontière franco-suisse
- Végétation lacustre émergée
- Zone de vigilance
- Infrastructures de navigation**
- ▲ Port public concédé
- Zones réglementées**
- Bandes de rive
- Zone de protection éloignée de la végétation lacustre émergée
- Zone de protection rapprochée de la végétation lacustre émergée
- Zone de protection des sites archéologiques immergés recensés

Communes d'YVOIRE ET NERNIER



PRÉFET
DE LA HAUTE-SAVOIE

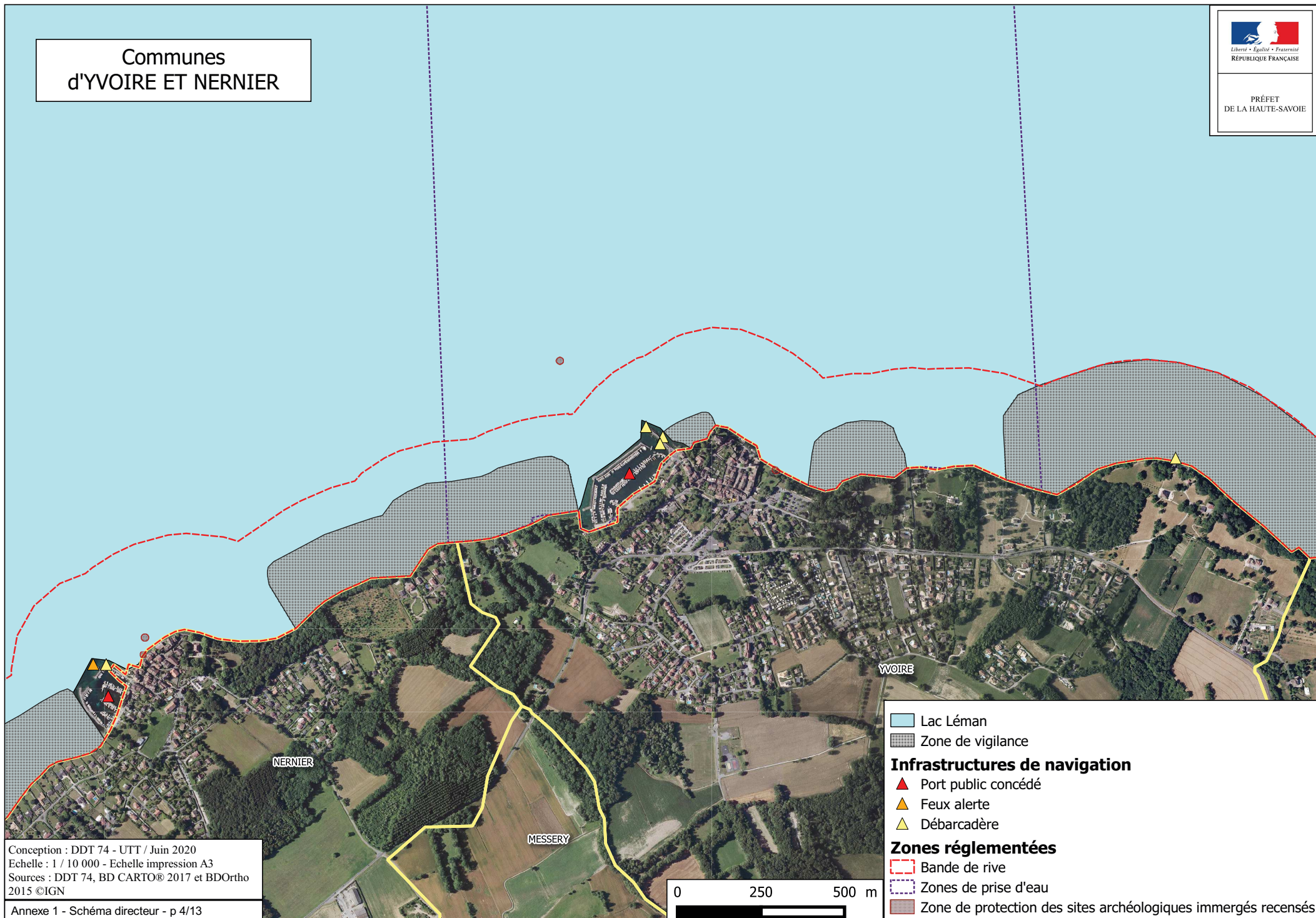

Conception : DDT 74 - UTT / Juin 2020
Echelle : 1 / 10 000 - Echelle impression A3
Sources : DDT 74, BD CARTO® 2017 et BDOrtho
2015 ©IGN







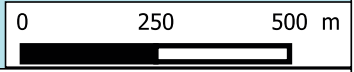
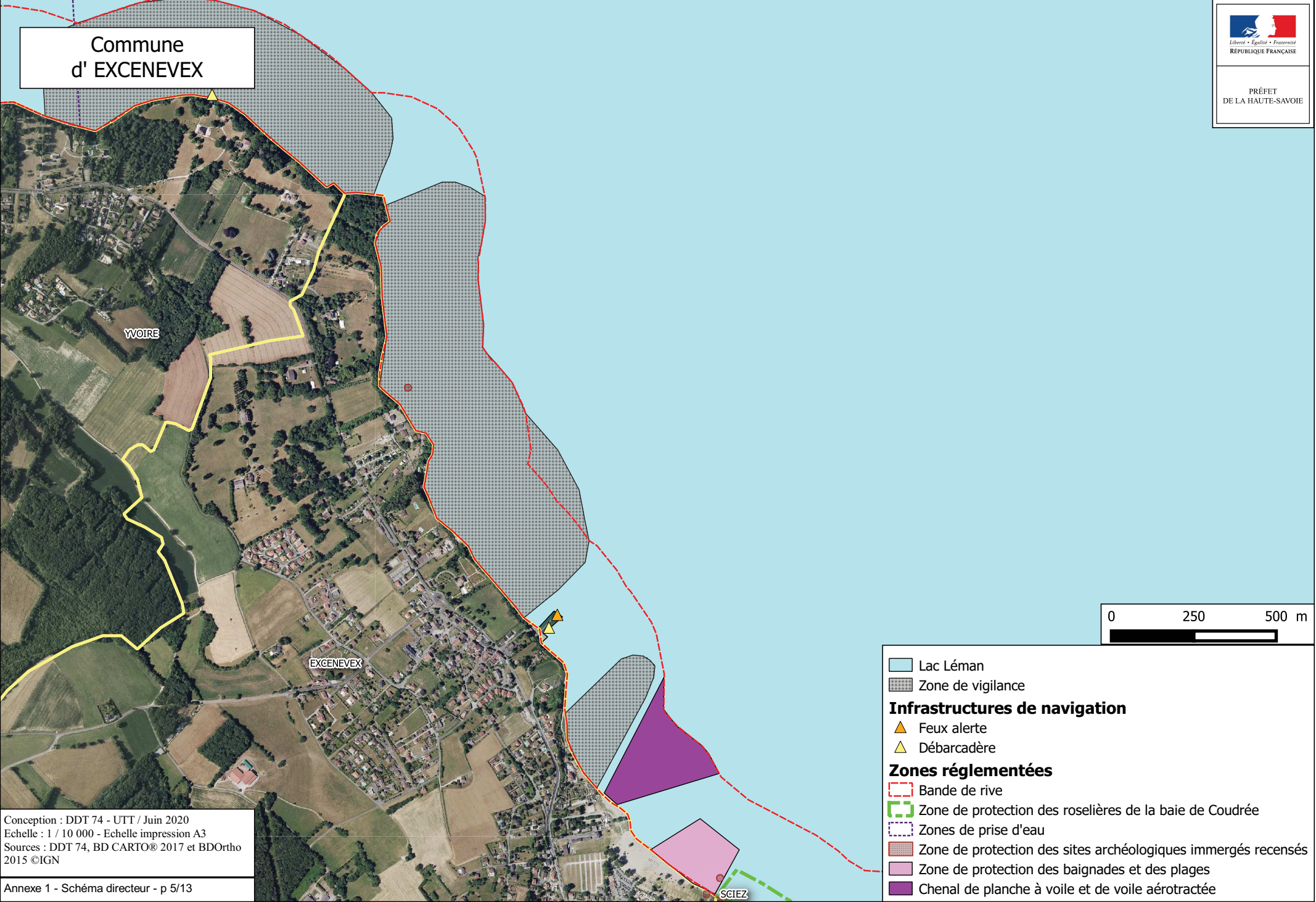



Annexe 1 - Schéma directeur - p 4/13

- Lac Léman
- Zone de vigilance
- Infrastructures de navigation**
 - Port public concédé
 - Feux alerte
 - Débarcadère
- Zones réglementées**
 - Bande de rive
 - Zones de prise d'eau
 - Zone de protection des sites archéologiques immergés recensés

Commune
d' EXCENEVEX



Conception : DDT 74 - UTT / Juin 2020
 Echelle : 1 / 10 000 - Echelle impression A3
 Sources : DDT 74, BD CARTO® 2017 et BDOrtho 2015 ©IGN

-  Lac Léman
-  Zone de vigilance
- Infrastructures de navigation**
-  Feux alerte
-  Débarcadère
- Zones réglementées**
-  Bande de rive
-  Zone de protection des roselières de la baie de Coudrée
-  Zones de prise d'eau
-  Zone de protection des sites archéologiques immergés recensés
-  Zone de protection des baignades et des plages
-  Chenal de planche à voile et de voile aérotractée

Communes de SCIEZ et MARGENCEL



PRÉFET
DE LA HAUTE-SAOIE

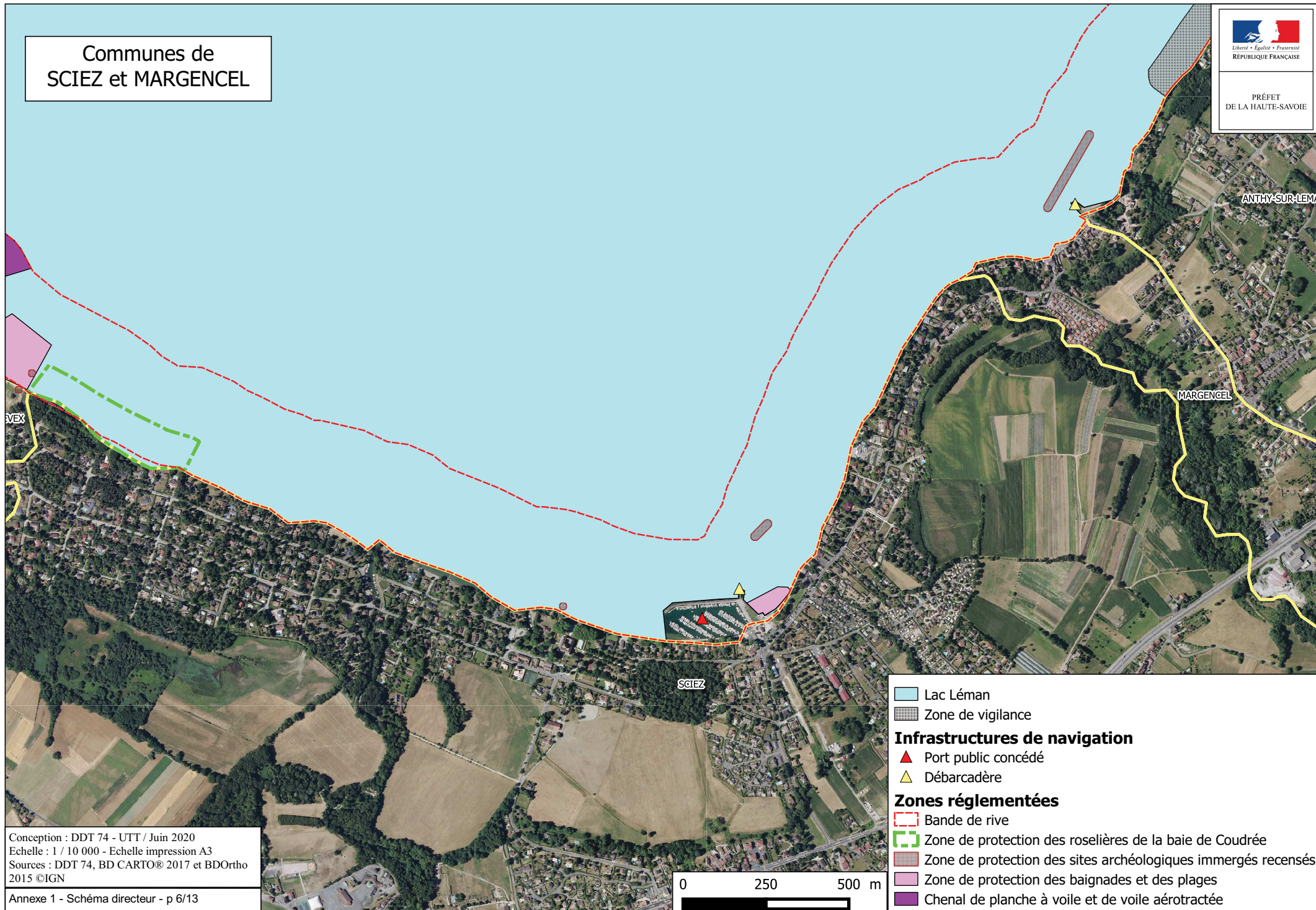

- Lac Léman
- Zone de vigilance
- Infrastructures de navigation**
- Port public concédé
- Débarcadère
- Zones réglementées**
- Bande de rive
- Zone de protection des roselières de la baie de Coudrée
- Zone de protection des sites archéologiques immergés recensés
- Zone de protection des baignades et des plages
- Chenal de planche à voile et de voile aérotractée

Conception : DDT 74 - UTT / Juin 2020
Echelle : 1 / 10 000 - Echelle impression A3
Sources : DDT 74, BD CARTO® 2017 et BDOrtho 2015 ©IGN

Communes de ANTHY-SUR-LEMAN
et THONON-LES-BAINS ouest



PRÉFET
DE LA HAUTE-SAOIE

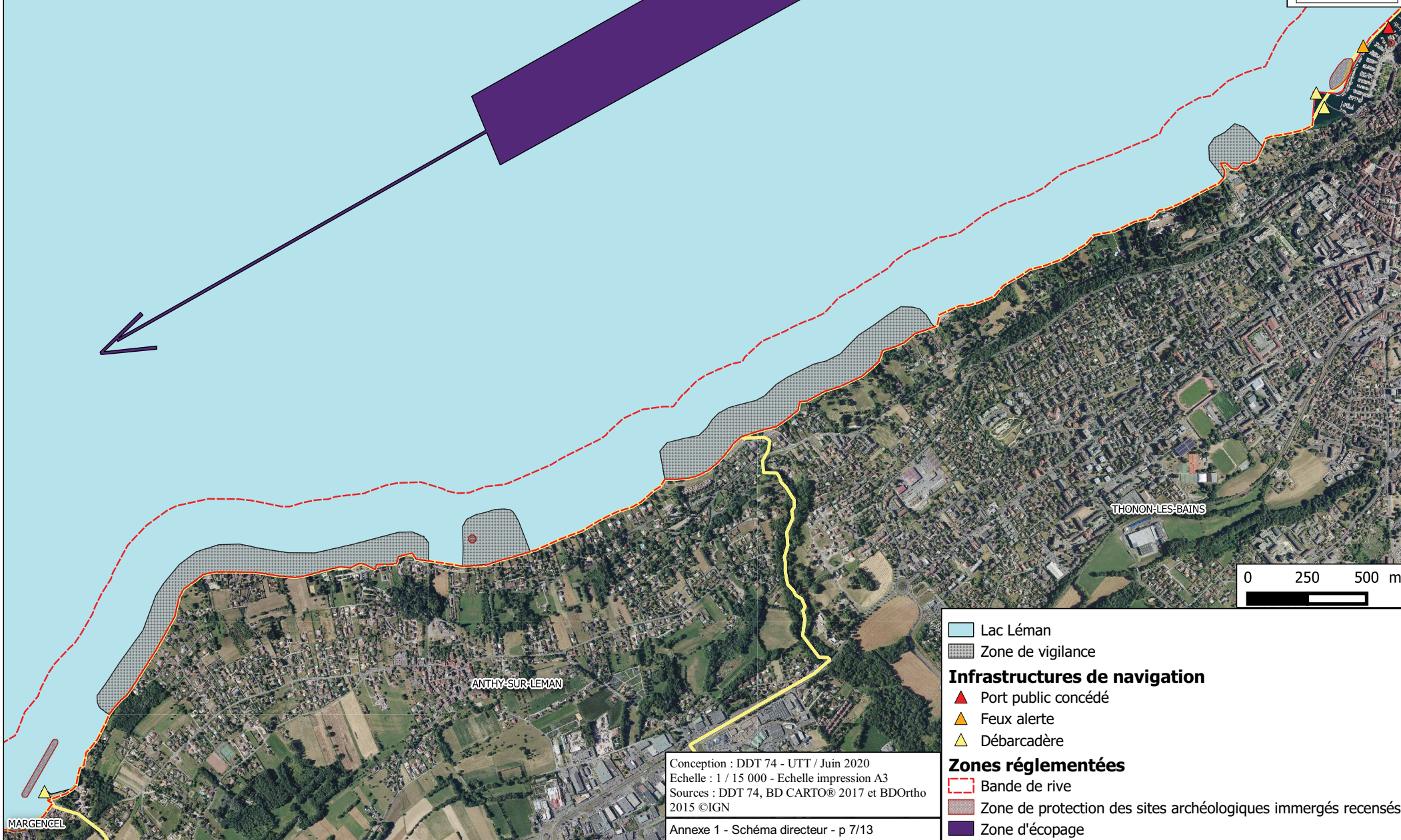

Conception : DDT 74 - UTT / Juin 2020
Echelle : 1 / 15 000 - Echelle impression A3
Sources : DDT 74, BD CARTO® 2017 et BDOrtho 2015 ©IGN

Annexe 1 - Schéma directeur - p 7/13

- Lac Léman
- Zone de vigilance
- Infrastructures de navigation**
- Port public concédé
- Feux alerte
- Débarcadère
- Zones réglementées**
- Bande de rive
- Zone de protection des sites archéologiques immergés recensés
- Zone d'écopage

Commune de
THONON-LES-BAINS est



PRÉFET
DE LA HAUTE-SAOIE

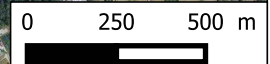
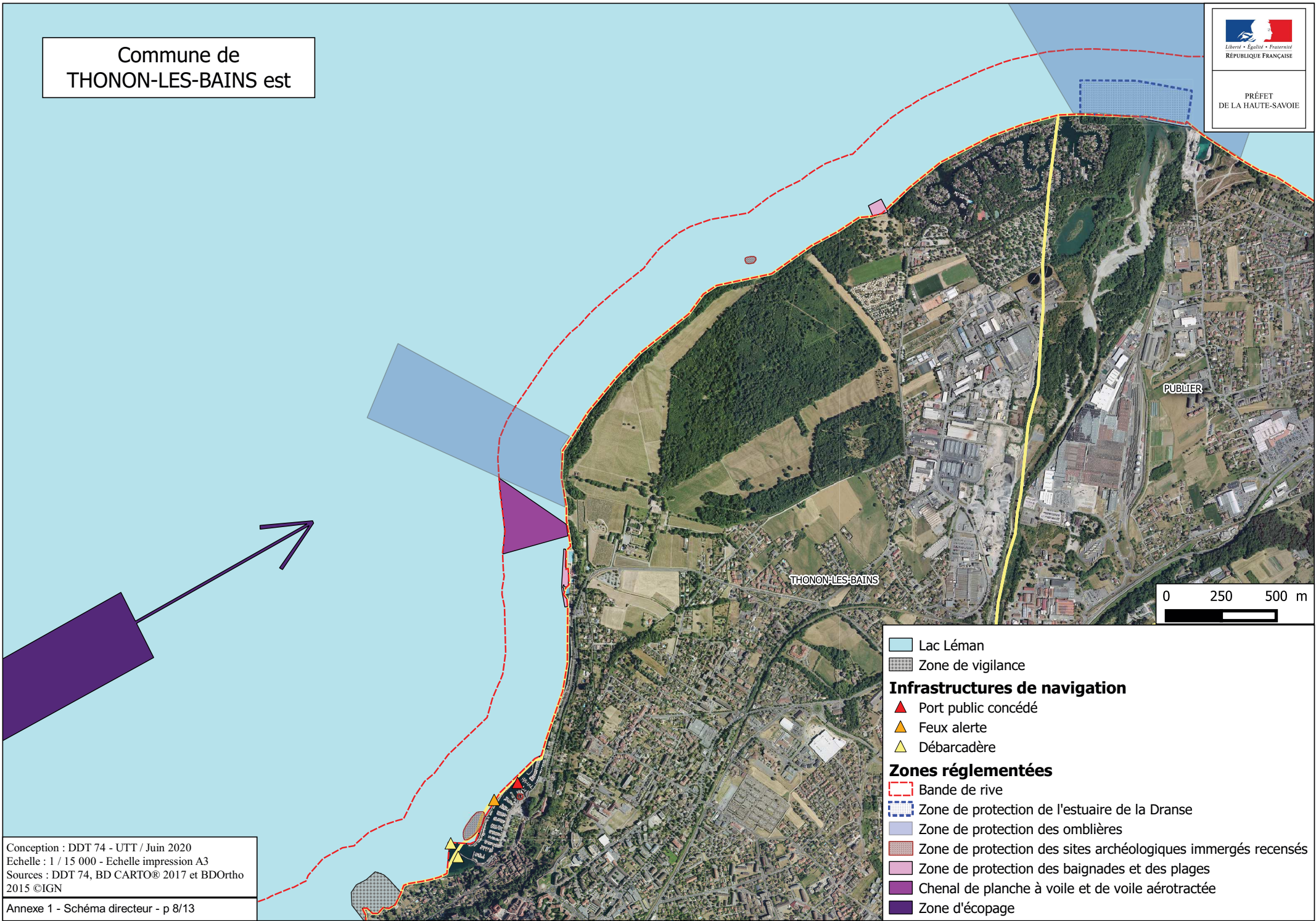

- Lac Léman
- Zone de vigilance
- Infrastructures de navigation**
- Port public concédé
- Feux alerte
- Débarcadère
- Zones réglementées**
- Bande de rive
- Zone de protection de l'estuaire de la Dranse
- Zone de protection des omblières
- Zone de protection des sites archéologiques immergés recensés
- Zone de protection des baignades et des plages
- Canal de planche à voile et de voile aérotractée
- Zone d'écopage

Conception : DDT 74 - UTT / Juin 2020
Echelle : 1 / 15 000 - Echelle impression A3
Sources : DDT 74, BD CARTO® 2017 et BDOrtho 2015 ©IGN

Commune de
PUBLIER



PRÉFET
DE LA HAUTE-SAOIE

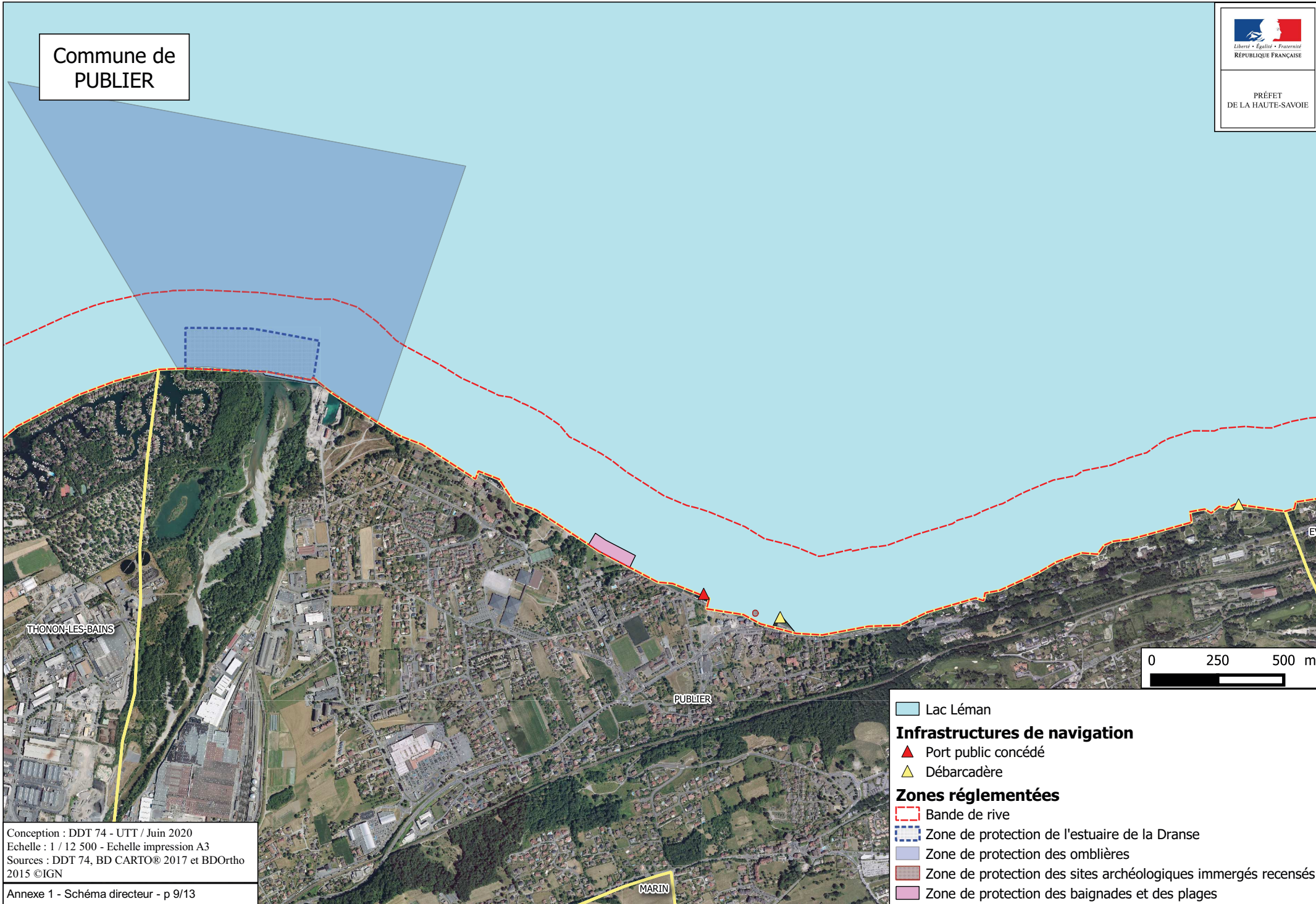

Conception : DDT 74 - UTT / Juin 2020
Echelle : 1 / 12 500 - Echelle impression A3
Sources : DDT 74, BD CARTO® 2017 et BDOrtho
2015 ©IGN

Annexe 1 - Schéma directeur - p 9/13

Lac Léman

Infrastructures de navigation

▲ Port public concédé

▲ Débarcadère

Zones réglementées

--- Bande de rive

▨ Zone de protection de l'estuaire de la Dranse

■ Zone de protection des omblières

■ Zone de protection des sites archéologiques immergés recensés

■ Zone de protection des baignades et des plages

Commune d'EVIAN-LES-BAINS



PRÉFET
DE LA HAUTE-SAOIE

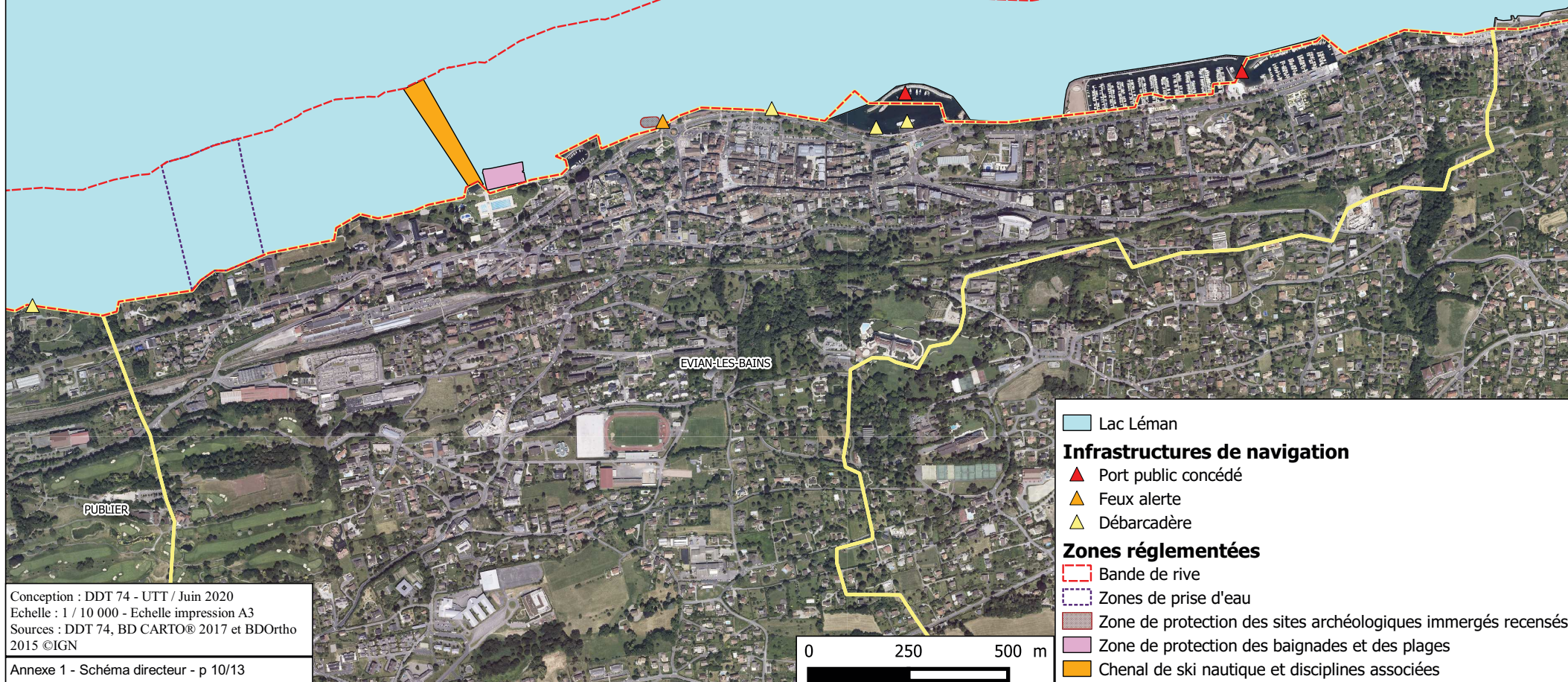

- Lac Léman
- Infrastructures de navigation**
 - Port public concédé
 - Feux alerte
 - Débarcadère
- Zones réglementées**
 - Bande de rive
 - Zones de prise d'eau
 - Zone de protection des sites archéologiques immergés recensés
 - Zone de protection des baignades et des plages
 - Chenal de ski nautique et disciplines associées

Conception : DDT 74 - UTT / Juin 2020
Echelle : 1 / 10 000 - Echelle impression A3
Sources : DDT 74, BD CARTO® 2017 et BDOrtho 2015 ©IGN

Communes de NEUVECELLE
MAXILLY-SUR-LEMAN et LUGRIN



PRÉFET
DE LA HAUTE-SAOIE

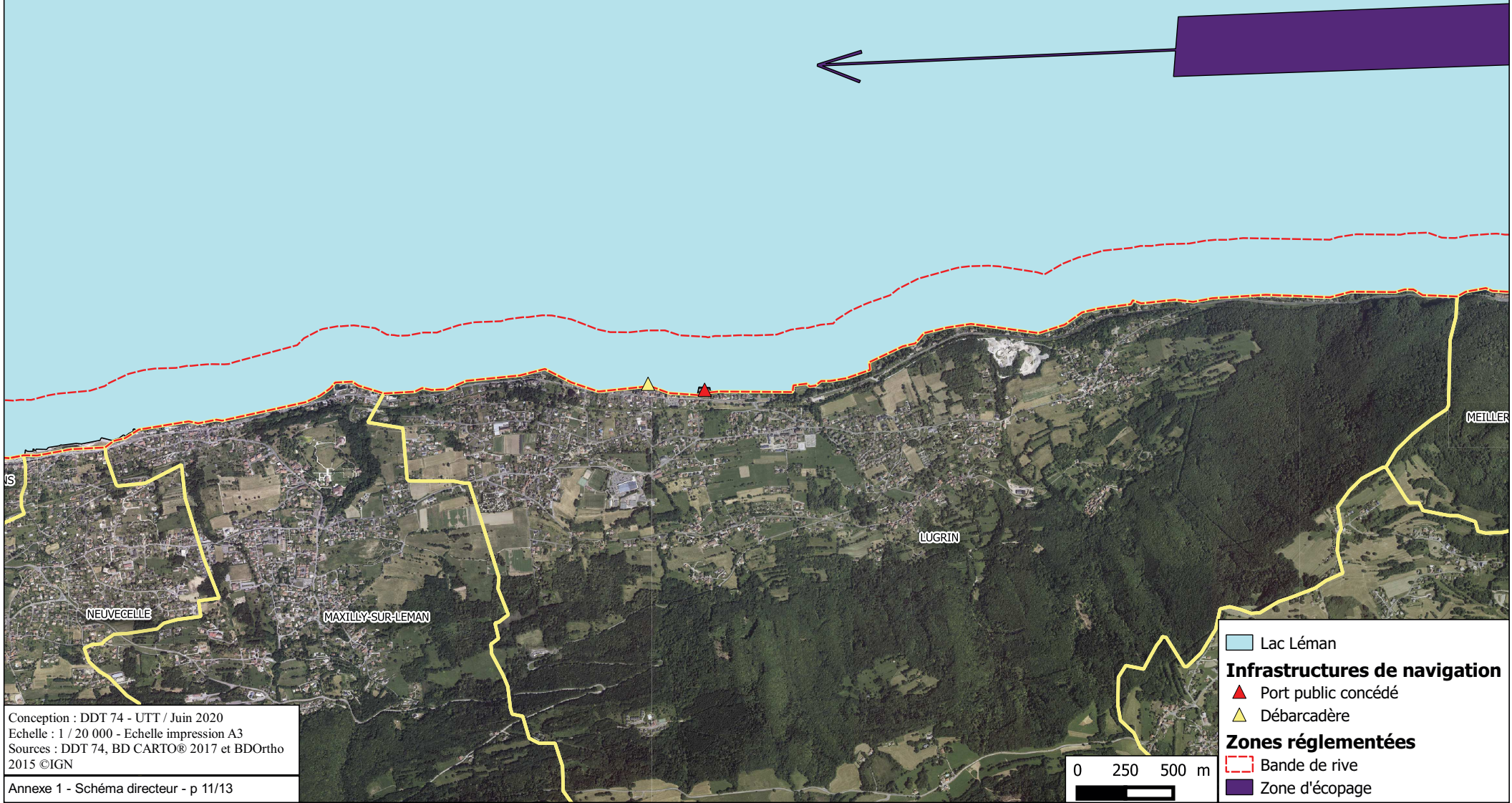

Conception : DDT 74 - UTT / Juin 2020
Echelle : 1 / 20 000 - Echelle impression A3
Sources : DDT 74, BD CARTO® 2017 et BDOrtho
2015 ©IGN

Annexe 1 - Schéma directeur - p 11/13

■ Lac Léman

Infrastructures de navigation

- ▲ Port public concédé
- ▲ Débarcadère

Zones réglementées

- Bande de rive
- Zone d'écopage

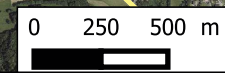

Commune de
MEILLERIE



PRÉFET
DE LA HAUTE-SAOIE

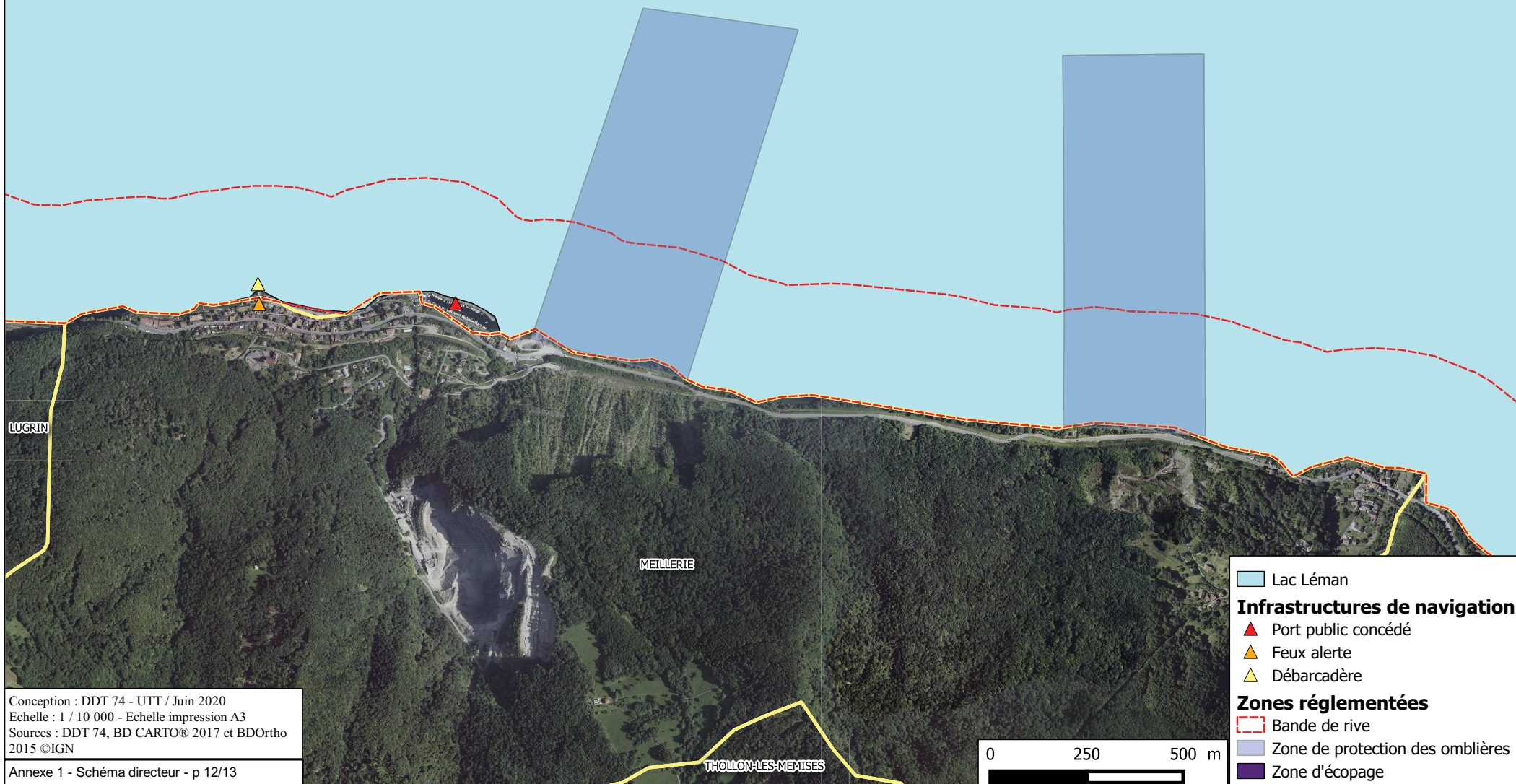

Conception : DDT 74 - UTT / Juin 2020
Echelle : 1 / 10 000 - Echelle impression A3
Sources : DDT 74, BD CARTO® 2017 et BDOrtho
2015 ©IGN

Annexe 1 - Schéma directeur - p 12/13

- Lac Léman
- Infrastructures de navigation**
 - Port public concédé
 - Feux alerte
 - Débarcadère
- Zones réglementées**
 - Bande de rive
 - Zone de protection des omblières
 - Zone d'écopage

Commune de
SAINT-GINGOLPH



PRÉFET
DE LA HAUTE-SAOIE

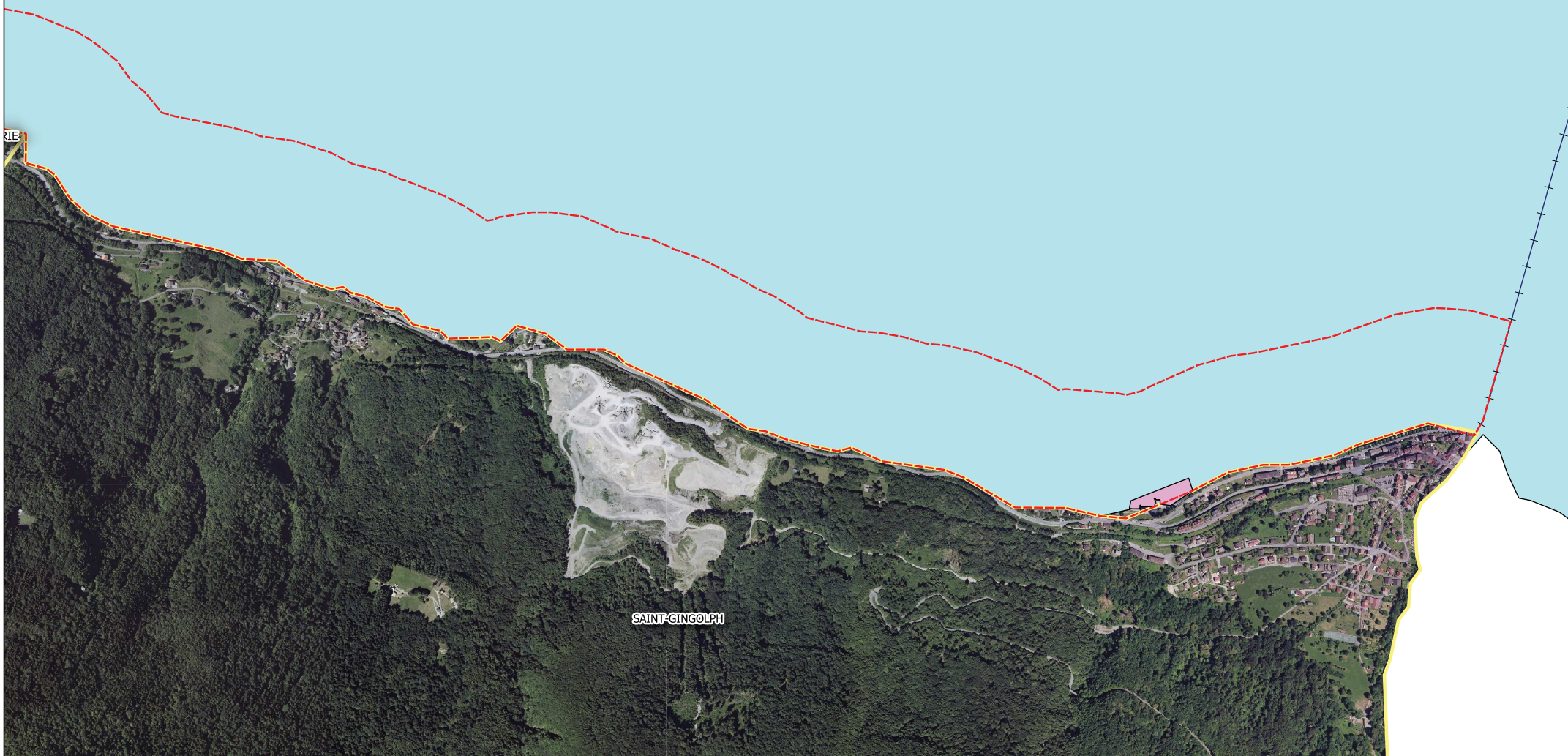

Conception : DDT 74 - UTT / Juin 2020
Echelle : 1 / 10 000 - Echelle impression A3
Sources : DDT 74, BD CARTO® 2017 et BDOortho
2015 ©IGN

Annexe 1 - Schéma directeur - p 13/13

0 250 500 m

- Lac Léman
- Frontière franco-suisse
- Zones réglementées**
- Bande de rive
- Zone de protection des baignades et des plages