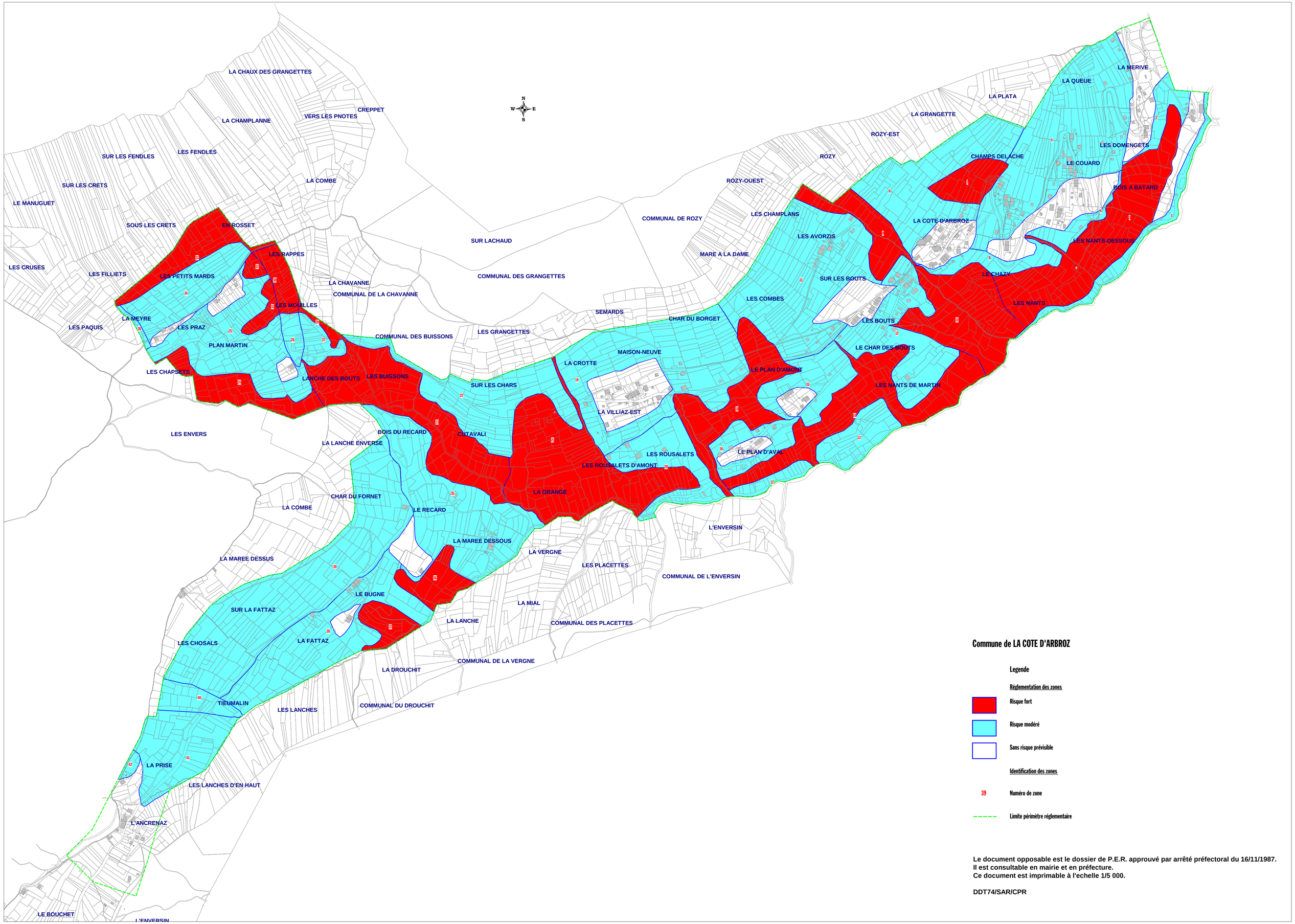

Commune de LA COTE D'ARBROZ

Legende

Réglementation des zones

- Risque fort
- Risque modéré
- Sans risque prévisible

Identification des zones

- 39 Numéro de zone
- Limite périmètre réglementaire

Le document opposable est le dossier de P.E.R. approuvé par arrêté préfectoral du 16/11/1987.
Il est consultable en mairie et en préfecture.
Ce document est imprimable à l'echelle 1/5 000.

DDT74/SAR/CPR